

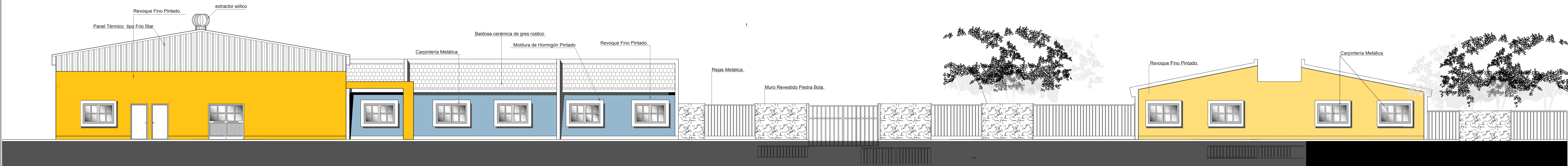

FACHADA PRINCIPAL

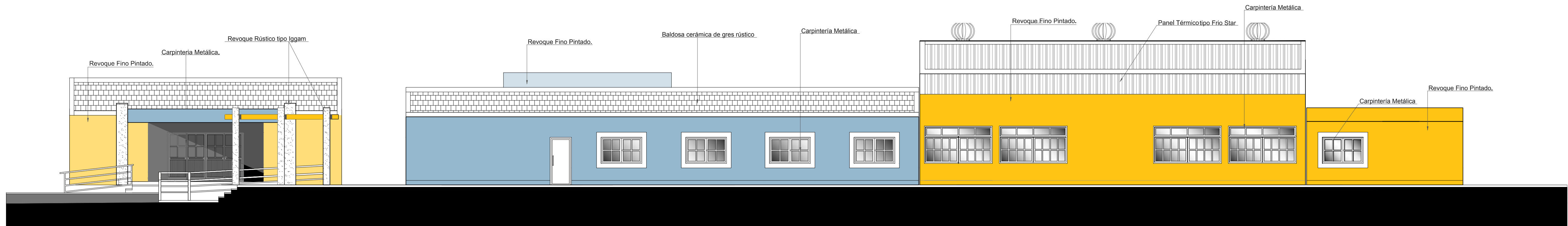

FACHADA POSTERIOR



FACHADA NORTE

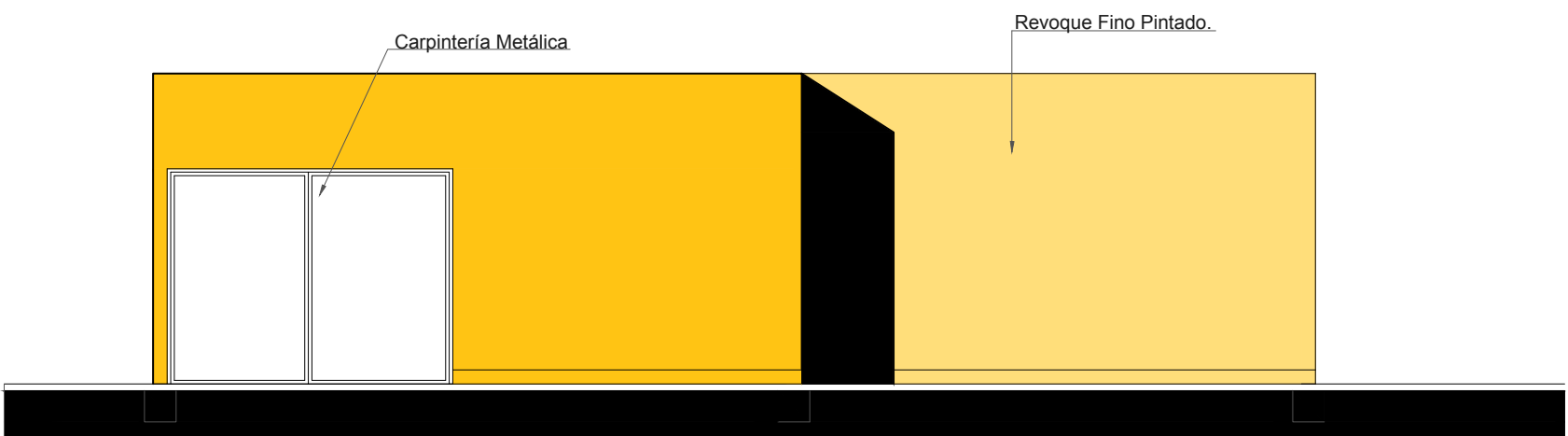

FACHADA SALA DE MAQUINA

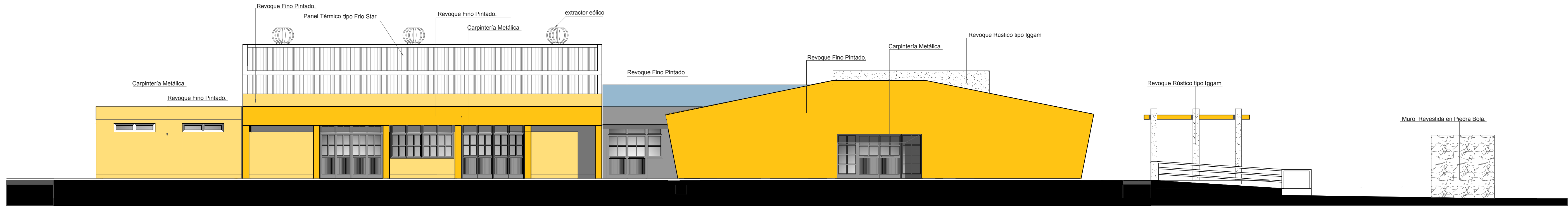

FACHADA SUR

SAN JUAN GOBIERNO
Ministerio de Planificación e Infraestructura
DIRECCION DE ARQUITECTURA

Obra:
AMPLIACIÓN ESCUELA DRA. JULIETA LANTERI

Ubicación: La Majadita
Departamento Valle Fértil

Plano: **VISTAS.**

Proyecto	ARQ. ROXANA ARUSA ARQ. ALEJANDRA CASTRO	Fecha : Febrero 2016 Esc: 1 : 100
Proyecto Estructural	ING. SEBASTIAN ORTIZ	SUPERFICIE Sup. Cubierta: Ampliación 1420.13 m2 Existente 323.39 m2
Sub - Jefe Dpto. Proyecto y Documentación		Sup. Semi - Cubierta: Ampliación 570m ² 48.13 m2
Jefe Dpto. Proyecto y Documentación	ARQ. LILIANA GALOVICHE	total a construir 1468,26m2
Jefe Técnico		Plano N°
Director	ING.EUGENIO MONTES.	7